

Fresubin® 5 kcal Shot

Informações Nutricionais

Sabor: Creme.

Apresentação: EasyBottle 120mL



		100mL	EasyBottle 120mL
Energia	kcal	500	600
Densidade Calórica	kcal/mL	5	
Distribuição Calórica	P / CHO / L	0% / 3,2% / 96,8%	
Lipídio	g	53,8	64,56
TCL**	g	39,9	47,88
TCM**	g	13,9	16,68
SFA** ^a	g	2,8	3,36
MUFA**	g	24,6	29,52
PUFA**	g	12,5	15
> Ácido Linoléico	g	8,34	10,008
> Ácido α-Linolênico	g	3,63	4,356
Relação ω6:ω3		2,3:1	
Carboidrato	g	4	4,8
Fibras	g	0	0
VITAMINAS E OUTRAS SUBSTÂNCIAS			
E	mg	14	16,8
K1	µg	38	45,6
Água	mL	40	48

Informações Gerais

(*) Com base no perfil nutricional

Sugestões de uso*:

Pacientes com déficit energético como os pacientes renais, pacientes com câncer, idosos entre outras situações clínicas.

Descrição:

Suplementação nutricional oral com alta densidade energética, sendo hipercalórica e hiperlipídica. Possui 600kcal em 1 unidade de 120mL.

Instruções de uso:

Produto pronto para consumo. Agite bem antes de beber. Pode ser consumido em temperatura ambiente ou adicionado a preparações culinárias.

Via Oral:

3 a 4 doses de 30mL por dia de acordo com a prescrição do profissional de saúde. Não ingerir o volume total de uma só vez e não exceder 50% de lipídios no VCT do paciente.

Via Enteral:

3 a 4 doses de 30mL por dia de acordo com a prescrição do profissional de saúde.

Após administração via enteral, sempre lave a sonda com um jato de água fervida e filtrada e em seguida retome com a dieta enteral.

Conservação:

Após aberto, o produto pode ser mantido até 24 horas em temperatura ambiente (até 25°C) ou manter em refrigeração pelo prazo de 14 dias.

Dicas:

Pode ser adicionado a preparações culinárias. Para aquecer utilize fogo baixo ou micro-ondas (600W por 90 segundos). Evitar ferver.

Atenção:

Não consumir o volume todo de uma vez só.

USAR CONFORME ORIENTAÇÃO DO NUTRICIONISTA OU MÉDICO.

NÃO CONTÉM GLÚTEN.

Distribuição
Calórica

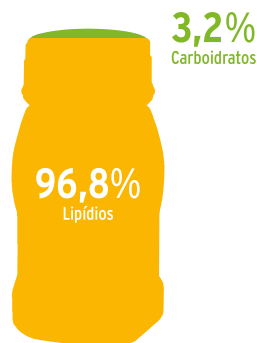

Pequena quantidade **Máxima energia**

$$4 \times \begin{matrix} 30\text{mL} \\ 150\text{kcal} \end{matrix} \text{ (copo)} = \begin{matrix} \text{EasyBottle} \\ 120\text{mL} \\ 600\text{kcal} \end{matrix}$$

Não consumir o volume total da embalagem em uma única dose.

(**) TCL - Triglicérides de Cadeia Longa; TCM - Triglicérides de Cadeia Média; SFA - Ácidos Graxos Saturados; MUFA - Ácidos Graxos Monoinsaturados; PUFA - Ácidos Graxos Poli-insaturados; EPA - Ácido Eicosapentaenoico; DHA - Ácido Docosahexaenoico.

(a) Conforme RDC 21/2015, referente aos Ácidos Graxos Saturados láurico, mirístico e palmítico, o valor é 1,88g/100mL = 3,4% VCT

Reg. ANVISA | MS 6.2047.9989



**FRESENIUS
KABI**
caring for life

Fresenius Kabi Brasil Ltda.
CNPJ: 49.324.221/0001-04
Av. Marginal Projetada, 1652
CEP: 06460-200 • Tamboré • Barueri, SP
Tel.: 11 2504.1400 • SAC: 0800 707 3855
www.fresenius-kabi.com.br